



## Firenze, terminati i lavori straordinari alla galleria "Pellegrino"

### Comunicato stampa Gruppo FS

Conclusi nelle prime ore del 27 agosto i lavori di manutenzione straordinaria alla galleria "Pellegrino", tra Firenze Statuto e Firenze Campo di Marte, realizzati da Rete Ferroviaria Italiana (Gruppo FS Italiane). Alle 4.30 è ripresa come da programma la circolazione ferroviaria tra le due località.

Durante le attività di cantiere iniziate lo scorso 7 agosto, è stato realizzato un nuovo sistema di deflusso delle acque e si è provveduto alla sostituzione totale della massiciata, dei binari e delle traverse.

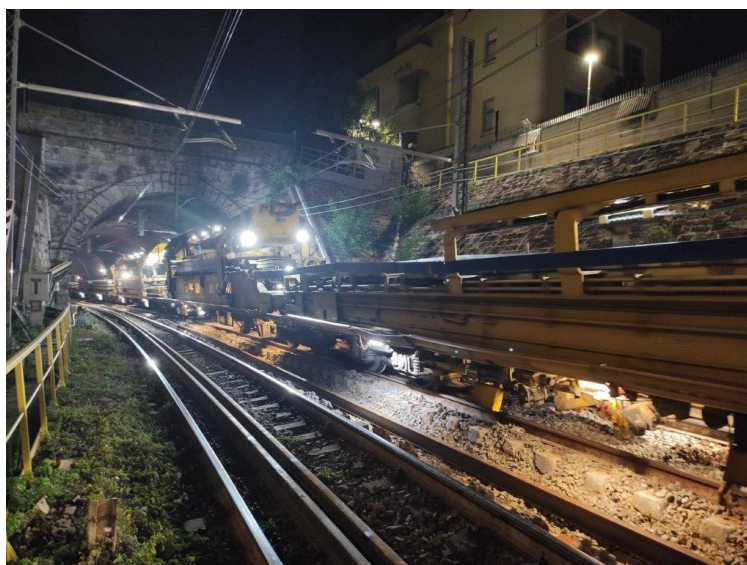

1

I lavori di manutenzione sono stati realizzati per mantenere gli standard di sicurezza e per il miglioramento delle prestazioni dell'infrastruttura ferroviaria.

Sono state circa 50 le maestranze di RFI e delle ditte appaltatrici impegnate ogni giorno con l'ausilio di 3 treni cantiere e numerosi mezzi d'opera nei diversi cantieri fissi e mobili. L'investimento economico è stato di circa 2,5 milioni di euro.

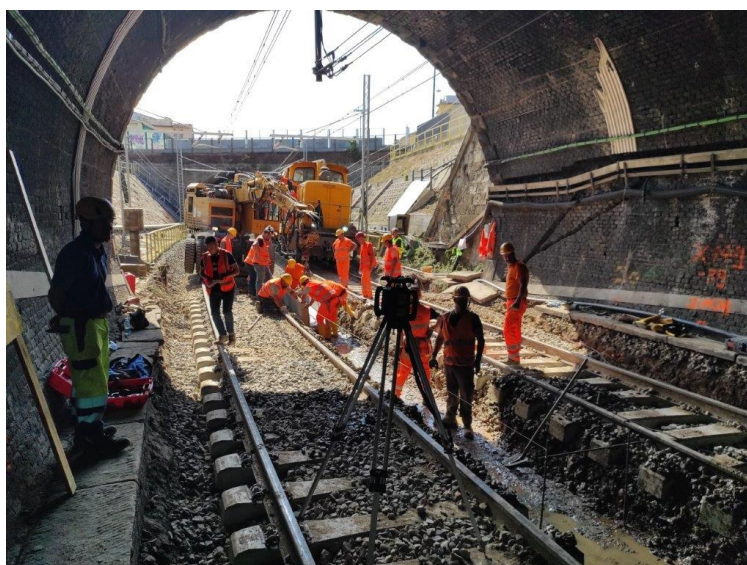

2

**Comunicato stampa Gruppo FS - 29 agosto 2022**

□ Iscriviti alla [newsletter quotidiana gratuita di FERROVIE.IT](#) per ricevere tutte le mattine le ultime notizie.

☐ Unisciti al nostro [canale WhatsApp](#) per aggiornamenti in tempo reale.

---

**Ferrovie.it** è dal 1997 il web magazine italiano dedicato alle ferrovie reali ed al modellismo ferroviario. E' vietata la riproduzione, anche parziale, di ogni contenuto del sito senza preventiva autorizzazione scritta della redazione. [Informativa sui cookie](#).

**(C) Ferrovie.it - Roma - P.I. 08587411003**