



RFI lancia la gara per il collegamento ferroviario con l'aeroporto di Brindisi

Comunicato stampa Gruppo FS

Rete Ferroviaria Italiana (Gruppo FS Italiane) ha pubblicato in Gazzetta Ufficiale dell'Unione Europea la gara per la progettazione e la realizzazione del collegamento ferroviario dell'Aeroporto del Salento con la stazione di Brindisi. La gara ha un valore di 70 milioni di euro, di cui 52 milioni finanziati con i fondi del PNRR.

L'intervento consiste nella realizzazione di un nuovo collegamento di circa 6,2 chilometri tra la stazione di Brindisi Centrale e l'Aeroporto del Salento, che si dirama dalla linea ferroviaria Brindisi - Bari/Taranto, della nuova stazione Aeroporto dotata di due binari di stazionamento e di due raccordi a binario singolo per garantire i collegamenti verso Taranto e Bari. Il progetto consentirà di migliorare l'accessibilità all'aeroporto di Brindisi, con la creazione anche di un'offerta integrata ferro-aria tra lo scalo aeroportuale e i poli urbani di Brindisi, Lecce, Taranto e Bari.

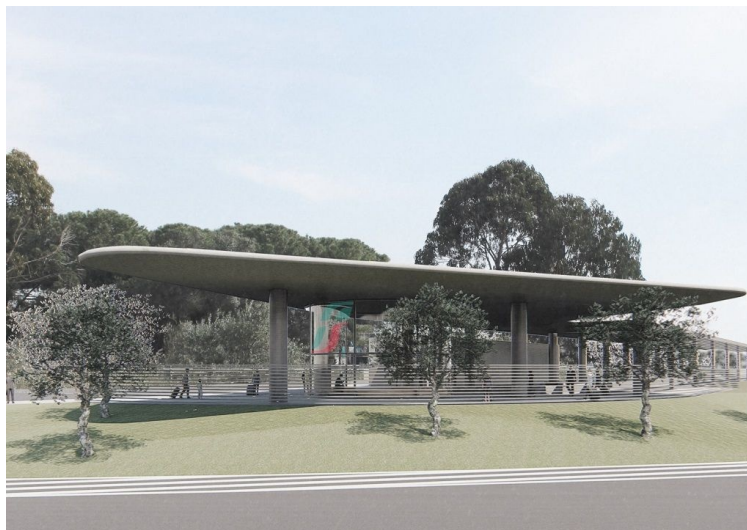

1

Il bando viene pubblicato a seguito dell'approvazione del progetto definitivo, il 18 novembre 2022, da parte del Commissario di Governo Roberto Pagone. L'investimento complessivo di RFI per la realizzazione dell'opera è di 153 milioni di euro, con attivazione prevista entro il 2026.

Nel frattempo, continuano i rispettivi interventi di RFI e Ferrotramviaria nella stazione di Bari Centrale per consentire entro il 2024 anche il collegamento dell'Aeroporto di Bari Palese alla rete ferroviaria nazionale.

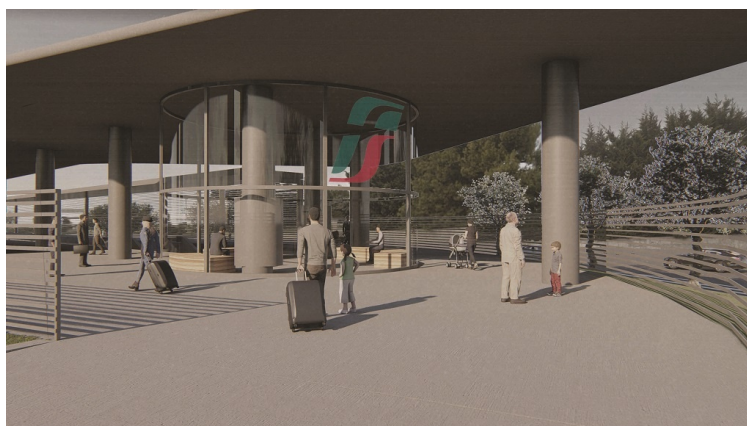

2

Comunicato stampa Gruppo FS - 02 dicembre 2022

□ Iscriviti alla [newsletter quotidiana gratuita di FERROVIE.IT](#) per ricevere tutte le mattine le ultime notizie.

□ Unisciti al nostro [canale WhatsApp](#) per aggiornamenti in tempo reale.

