

Trepuzzi, lavori sulla linea ferroviaria Bari - Lecce

Comunicato stampa Comune di Trepuzzi

Si rende noto che RFI ha comunicato l'avvio dei lavori per il rifacimento di un tratto della rete ferroviaria interna all'abitato di Trepuzzi, necessari per la sicurezza della circolazione ferroviaria.

Le attività da eseguire prevedono la sostituzione di un tratto di rete ferroviaria di circa 100 m in direzione nord dalla stazione ferroviaria di Trepuzzi, con la rimozione della linea esistente e la demolizione del sottofondo per l'abbassamento del nuovo piano di posa della massicciata.

Per inderogabili necessità operative legate al mantenimento della circolazione ferroviaria, il cantiere sarà attivo per il prossimo periodo 12 febbraio - 8 marzo, nelle seguenti fasce orarie:

- fascia diurna 07:00 - 16:00
- fascia notturna 23:00 - 05:30
- sabati e domeniche esclusi

Per la tipologia di intervento da realizzare, il cantiere prevede attività rumorosa, principalmente nella fascia notturna, circostanza per cui è stata richiesta autorizzazione in deroga alla normativa acustica.

I lavori si rendono necessari e urgenti al fine di consentire il transito in sicurezza dei convogli veloci.

La ditta esecutrice dei lavori (Fersalento Srl) comunica che l'attività rumorosa sarà comunque eseguita in un periodo più breve rispetto alla durata del cantiere.

Rete Ferroviaria Italiana si scusa per il disagio.

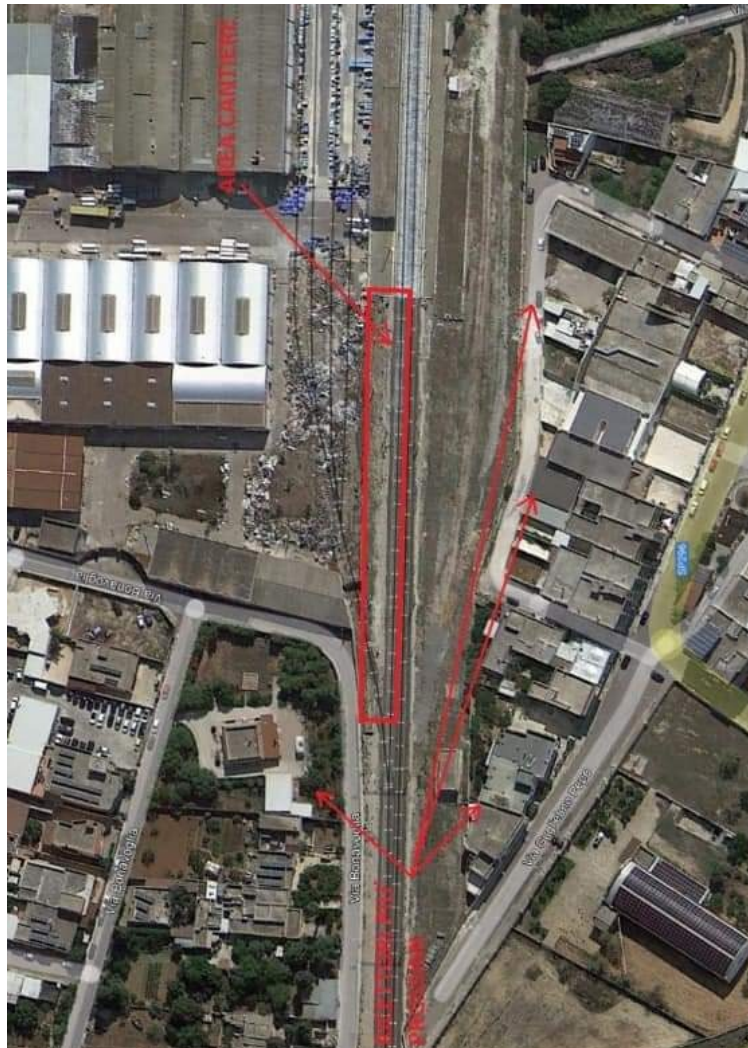

☐ Iscriviti alla [newsletter quotidiana gratuita di FERROVIE.IT](#) per ricevere tutte le mattine le ultime notizie.

☐ Unisciti al nostro [canale WhatsApp](#) per aggiornamenti in tempo reale.

Ferrovie.it è dal 1997 il web magazine italiano dedicato alle ferrovie reali ed al modellismo ferroviario. E' vietata la riproduzione, anche parziale, di ogni contenuto del sito senza preventiva autorizzazione scritta della redazione. [Informativa sui cookie](#).
(C) Ferrovie.it - Roma - P.I. 08587411003