



## Adriatica, da domani circolazione regolare dopo lavori tra Pescara e Foggia

### Comunicato stampa Gruppo FS

Da domani pomeriggio (19 aprile) la circolazione sulla linea Adriatica tornerà gradualmente regolare. Rete Ferroviaria Italiana, società capofila del Polo Infrastrutture del Gruppo FS Italiane, ha completato i lavori di potenziamento infrastrutturale e tecnologico fra San Vito-Lanciano (CH) e San Severo (FG), sulla tratta Pescara - Foggia, in programma dall'8 al 19 aprile.

Nella galleria San Giovanni (lunga oltre 9 km), in Abruzzo, è stato realizzato un nuovo sistema di Water Drain System\* per il drenaggio delle acque meteoriche che consente di aumentare l'affidabilità della linea. Nella tratta fra Ripalta e Lesina, in Puglia, sono stati effettuati lavori per la realizzazione di opere idrauliche propedeutici al raddoppio della tratta. Contestualmente nella stazione di Foggia sono stati effettuati interventi di sostituzione deviatori e lavori propedeutici alla realizzazione del futuro Apparato Centrale Computerizzato (ACC). Nella stazione di Campomarino, in Molise, sono stati effettuati lavori propedeutici che consentiranno di prolungare il binario di incrocio a 750 metri per agevolare lo sviluppo del traffico merci sulla direttrice Adriatica.



1/2. Tratta Ripalta - Lesina.

Nello stesso periodo, in Abruzzo, fra Fossacesia e Vasto San Salvo, si sono svolti lavori di ammodernamento tecnologico nelle gallerie Diavolo, San Donato, Vasto e Sinello, propedeutici alla realizzazione dell'ACCM (Apparato Centrale Computerizzato Multistazione) e altri interventi di potenziamento e manutenzione tra Falconara e Ancona, Varano e Loreto, nonché nelle stazioni di Cattolica, Giulianova, Ortona e Foggia.

Le attività, svolte dai tecnici di RFI e dalle imprese appaltatrici hanno visto al lavoro oltre 250 persone. L'investimento economico complessivo è stato di circa 260 milioni di euro, di cui 100 milioni finanziati con fondi PNRR.

\* Potenziamento del sistema di regimentazione delle acque attraverso soluzioni tecniche in grado di contrastare l'accumulo di calcare sulle basole poste a livello del piano del ferro e favorire la corretta fuoriuscita delle acque di risalita, sorgive e piovane dalla galleria.

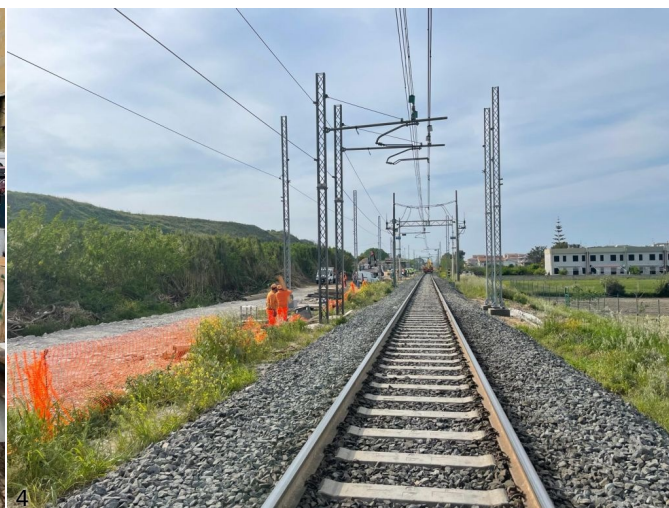

3. Foggia.

4. Campomarino.

**Comunicato stampa Gruppo FS - 18 aprile 2024**

□ Iscriviti alla [newsletter quotidiana gratuita di FERROVIE.IT](#) per ricevere tutte le mattine le ultime notizie.

□ Unisciti al nostro [canale WhatsApp](#) per aggiornamenti in tempo reale.

---

**Ferrovie.it** è dal 1997 il web magazine italiano dedicato alle ferrovie reali ed al modellismo ferroviario. E' vietata la riproduzione, anche parziale, di ogni contenuto del sito senza preventiva autorizzazione scritta della redazione. [Informativa sui cookie](#).

**(C) Ferrovie.it - Roma - P.I. 08587411003**