



## Linea Civitanova Marche - Fabriano: esercitazione nella galleria Bura

### Comunicato stampa Gruppo FS

Un treno regionale proveniente da Macerata e diretto a Fabriano accusa un guasto ad un carrello frenante: nella prima vettura si registra un principio di incendio ed il macchinista rimane ferito. Il treno si ferma a circa 200 metri dall'imbocco Nord della galleria Bura (MC); all'interno del treno oltre al macchinista, sono presenti il capotreno e alcuni passeggeri.

È questo lo scenario dell'esercitazione di protezione civile che si è svolta la mattina del 26 ottobre sulla linea ferroviaria Civitanova Marche - Fabriano, organizzata da Rete Ferroviaria Italiana (Gruppo FS) con il coordinamento della Prefettura di Macerata e la partecipazione del Comando Provinciale Vigili del Fuoco di Macerata, Compartimento Polizia Ferroviaria per le Marche, l'Umbria e l'Abruzzo, Questura di Macerata, Comando Provinciale Carabinieri di Macerata, Comando Provinciale Guardia di Finanza di Macerata, Sezione Polizia Stradale di Macerata, Servizio 118 di Macerata, NUE 112, Protezione Civile Regione Marche, Comuni di Tolentino e San Severino, Trenitalia Direzione Regionale Marche e FS Security del Gruppo FS.

Particolare attenzione è stata riservata alla verifica dell'efficacia e della rapidità dell'attivazione delle procedure per la gestione delle emergenze.



Foto Gruppo FS

1

1. Foto Gruppo FS

L'esercitazione rientra tra quelle previste dal Piano Annuale delle attività esercitative del Gruppo FS Italiane nel caso di gallerie di lunghezza non superiore a 5000 metri per monitorare l'efficacia del flusso comunicativo e del sistema di coordinamento tra gli Enti, nonché la familiarizzazione con l'infrastruttura ferroviaria in particolare riguardo alle modalità e tempistiche di accesso e di intervento ai fini del soccorso all'interno della galleria. Il tutto per migliorare gli standard di sicurezza e la tutela delle persone, delle cose e dell'ambiente.

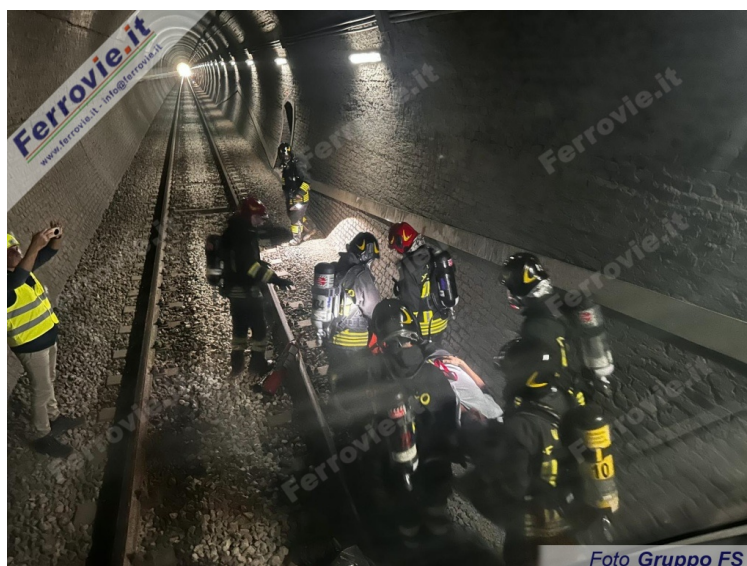
Obiettivo comune è stato testare il piano di emergenza e soccorso in vigore emesso dalla Prefettura di Macerata e collaudare sul campo il sistema di intervento tecnico e di assistenza previsto dai protocolli d'intesa stipulati tra il Gruppo FS, NUE 112, Servizio di Emergenza Sanitaria e Protezione Civile Regionale.

Le attività non hanno provocato alcuna ripercussione sulla circolazione dei treni.



2

2. Foto Gruppo FS

Comunicato stampa Gruppo FS - 28 ottobre 2024

Iscriviti alla [newsletter quotidiana gratuita di FERROVIE.IT](#) per ricevere tutte le mattine le ultime notizie.

Unisciti al nostro [canale WhatsApp](#) per aggiornamenti in tempo reale.

---

**Ferrovie.it** è dal 1997 il web magazine italiano dedicato alle ferrovie reali ed al modellismo ferroviario. E' vietata la riproduzione, anche parziale, di ogni contenuto del sito senza preventiva autorizzazione scritta della redazione. [Informativa sui cookie](#).  
(C) Ferrovie.it - Roma - P.I. 08587411003