



Lecce Surbo, in vendita l'ex scalo merci FS

di Redazione

SURBO (Lecce) - FS Sistemi Urbani ha pubblicato il bando per la vendita del compendio immobiliare dell'ex scalo merci di Lecce Surbo, un'area di circa 85.000 metri quadrati situata in Via Ignazio Ciaia, con un prezzo base fissato a 1,35 milioni di euro. La procedura è riservata esclusivamente a imprese operanti nel trasporto ferroviario merci.

L'iniziativa si inserisce nel percorso condiviso con gli enti competenti per la riattivazione dello scalo, con l'obiettivo di favorire lo sviluppo del trasporto ferroviario delle merci a supporto del tessuto produttivo del territorio.

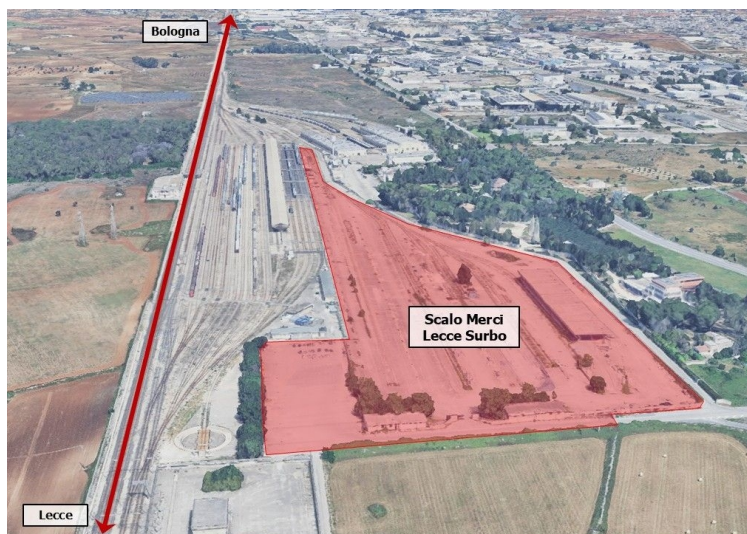

Lo scalo, attualmente non in esercizio, dispone di 12 binari ed è raccordato alla rete ferroviaria nazionale attraverso la stazione di Surbo. Il futuro acquirente dovrà tuttavia provvedere, a proprie spese, al ripristino della funzionalità del raccordo e degli impianti, oltre a stipulare gli accordi necessari con RFI e Trenitalia per l'accesso all'infrastruttura ferroviaria.

L'operazione rientra nel più ampio programma di valorizzazione e rigenerazione degli asset immobiliari del Gruppo FS Italiane promosso da FS Sistemi Urbani. Le offerte dovranno pervenire entro le ore 12:00 del 6 agosto 2026.

Redazione - 08 luglio 2026

Iscriviti alla [newsletter quotidiana gratuita di FERROVIE.IT](#) per ricevere tutte le mattine le ultime notizie.

Unisciti al nostro [canale WhatsApp](#) per aggiornamenti in tempo reale.