



Ferrovie.it

da *Brevi ferroviarie* del 30 ottobre 2016

Terremoto centro Italia: traffico sospeso per controlli infrastrutture

di Redazione

Aggiornamento ore 15.15

Roma: ferrovia Termini-Centocelle ripristinata sino stazione Termini

Aggiornamento ore 14.00

Sta progressivamente tornando alla normalità la circolazione ferroviaria nelle Marche e in Umbria nelle zone interessate dalla scossa tellurica registrata questa mattina alle 7.40.

I tecnici stanno concludendo tutti i controlli e le verifiche alle infrastrutture e alle opere d'arte.

Subito dopo il terremoto la circolazione ferroviaria è stata sospesa - per controlli accurati a: binari, ponti, viadotti e gallerie, nonché ai sistemi di gestione e controllo del traffico e di distanziamento in sicurezza dei treni - sulle seguenti linee Foligno - Terontola, Orte - Falconara, Ascoli - Porto d'Ascoli, Terni - Sulmona, Pescara - Sulmona e Albacina - Civitanova Marche.

Per garantire la mobilità sono stati attivati servizi sostitutivi con autobus sulle linee Albacina - Civitanova Marche e Ascoli - Porto d'Ascoli.

Aggiornamento ore 13.45

METRO B/B1 Roma: riattivata dopo termine verifiche tecniche in seguito a sisma

Aggiornamento ore 13.30

Ferrovia Roma-Lido: ascensori di stazione riattivati

Aggiornamento ore 13.10

Dalle 13.10 riattivata la circolazione ferroviaria sulle linee Ascoli - Porto d'Ascoli e Teramo - Giulianova.

Ancora sospeso il traffico sulle linee Terni - Sulmona e Albacina - Civitanova Marche dove proseguono le verifiche dei tecnici di RFI.

Aggiornamento ore 13.10

METRO A Roma: riattivazione servizio dopo termine verifiche tecniche

Aggiornamento ore 12.10

Dalle 12.10 è ripresa la circolazione ferroviaria sulla linea Orte - Falconara

Aggiornamento ore 10.50

Dalle 10.50 è ripreso il traffico sulla linea Foligno - Terontola

Aggiornamento ore 10.10

Dalle 10.10, dopo nulla osta dei tecnici di RFI, riprende la normale circolazione sulle linee:

Linea Pescara - Sulmona e la tratta Orte - Fossato di Vico- Gubbio della linea Orte - Falconara dove proseguono le verifiche tecniche nel restante tratto Fossato - Falconara

Aggiornamento ore 9.30

Attivato servizio sostitutivo sulle linee:

Linea Albacina - Civitanova Marche

Linea Ascoli - Porto d'Ascoli

Permane ancora la sospensione sulle restanti linee dove proseguono le verifiche delle squadre tecniche di RFI.

Aggiornamento ore 7.40

A seguito di una scossa di terremoto avvertita nel Centro Italia la mattina del 30 ottobre, dalle 7.40 la circolazione ferroviaria su alcune linee dell'Umbria e Marche è sospesa per verifiche all'infrastruttura da parte dei tecnici di RFI:

- linea Foligno - Terontola

- linea Orte - Falconara

- linea Ascoli - Porto d'Ascoli

- linea Terni - Sulmona

- linea Pescara - Sulmona

ROMA

Sospensione metro A-B per verifiche tecniche, attivato servizio bus sostitutivi

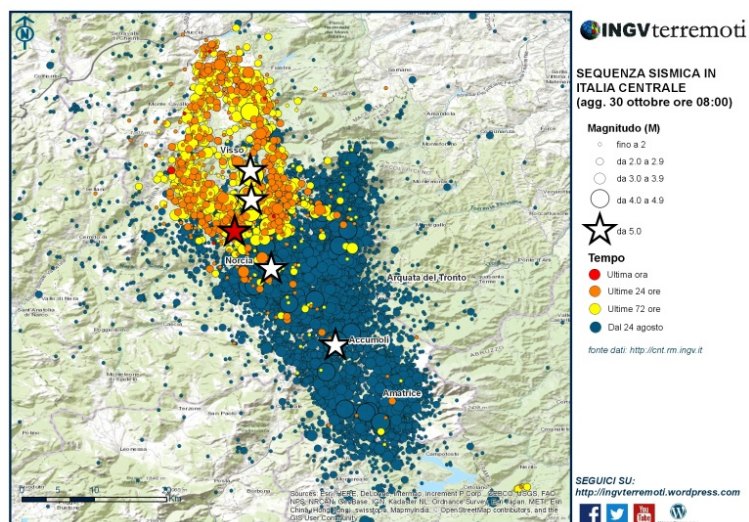

Redazione - 30 ottobre 2016

Iscriviti alla [newsletter quotidiana gratuita di FERROVIE.IT](#) per ricevere tutte le mattine le ultime notizie.

Unisciti al nostro [canale WhatsApp](#) per aggiornamenti in tempo reale.

Ferrovie.it è dal 1997 il web magazine italiano dedicato alle ferrovie reali ed al modellismo ferroviario. E' vietata la riproduzione, anche parziale, di ogni contenuto del sito senza preventiva autorizzazione scritta della redazione. [Informativa sui cookie.](#)

(C) Ferrovie.it - Roma - P.I. 08587411003